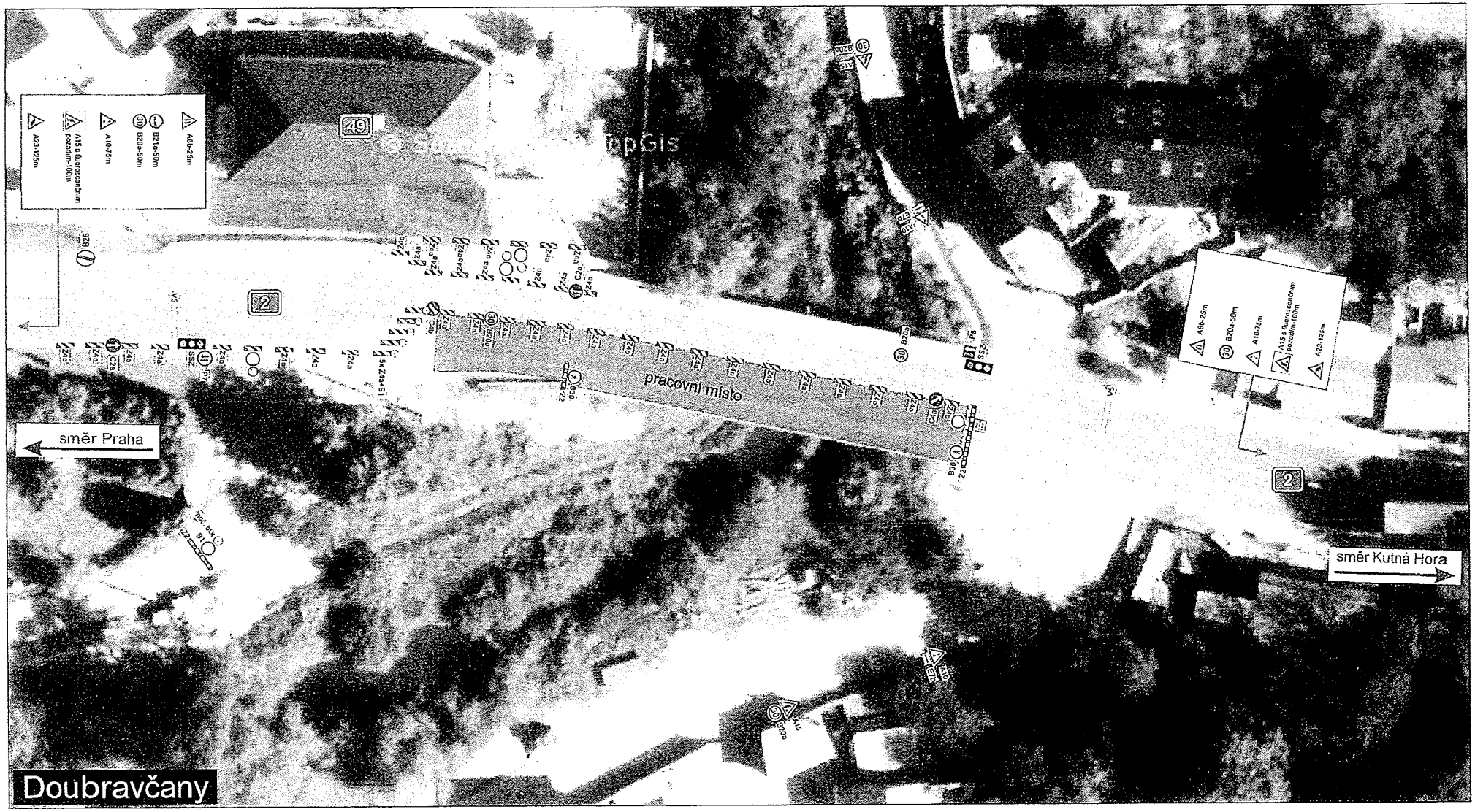

Bude zajištěn bezpečný přístup do nemovitostí dotčených stavbou!

Stávající dopravní značení, které bude v kolizi s DZ přechodným nutno zakrýt!

Při umístění dopravního značení musí být dodrženy podmínky dané v TP66 - OZNAČENÍ PRACOVNÍCH MÍST NA POZEMNÍCH KOMUNIKACÍCH III.VYDÁNÍ, zák.č.361/2000 Sb. v platném znění a zák.č. 13/1997 Sb. v platném znění.

Městský úřad
odbor dopravy
Karlovo náměstí 78
280 12 Kolín 1
10.28

5.6.23

POLICIE ČESKÉ REPUBLIKY
KRAJSKÉ ŘEDITELSTVÍ POLICIE
STŘEDOČESKÉHO KRAJE
DOPRAVNÍ INSPEKTORÁT KOLÍN
280 16 KOLÍN, VÁCLAVSKÁ 11
15. 05. 2023
489

Zodpovědná osoba: Tomáš Březina	Kontroloval: Tomáš Březina	Kreslil: Tomáš Vybíral	SEDOX DOPRAVNÍ ZNAČENÍ
Objednal: TANNACO			
Akce: I/2, Doubravčany, most ev. č. 2-006			Formát: A3
			Měřítko:
			Datum: 05/2023
			Ucel: DIR
Obsah: Návrh DIO - přípravné a dokončovací práce			Číslo výkresu: 01
			Příloha:

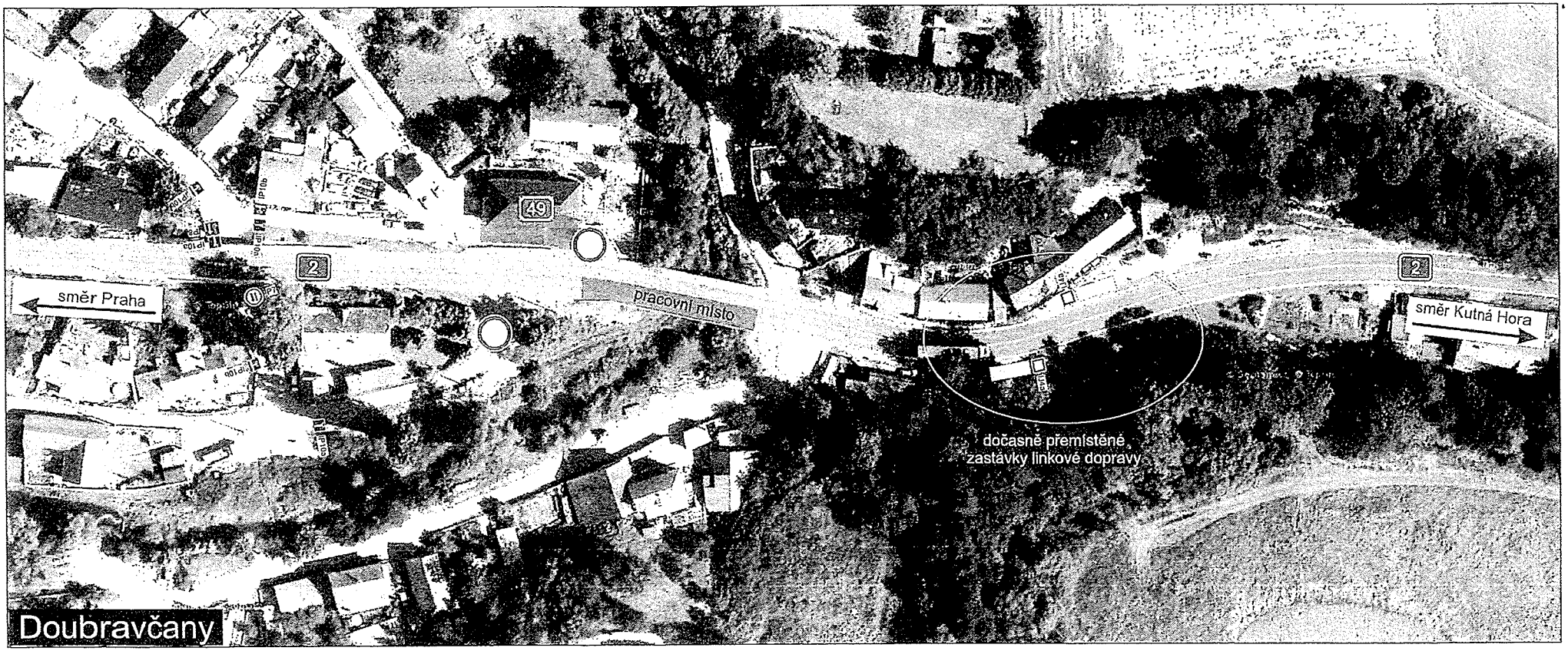

Městský úřad
odbor dopravy
Karlovo náměstí 78
280 12 Kolín 1
10.28

5. 6. 23

POLICIE ČESKÉ REPUBLIKY
KRAJSKÉ ŘEDITELSTVÍ POLICIE
STŘEDOČESKÉHO KRAJE
DOPRAVNÍ INSPEKTORÁT KOLÍN
280 16 KOLÍN, VÁCLAVSKÁ 11

15. 05. 2023

Bude zajištěn bezpečný přístup do nemovitostí dotčených stavbou!

Stávající dopravní značení, které bude v koleji a DZ přechodným nutno zakrýt!

Při umístění dopravního značení musí být dodrženy podmínky dané v TP65 - OZNAČENÍ PRACOVNÍCH MÍST NA POZEMNÍCH KOMUNIKACÍCH III.VYDÁNÍ, zákč.361/2000 Sb. v platném znění a zákč. 13/1997 Sb. v platném znění.

Zodpovědná osoba: Tomáš Březina	Kontroloval: Tomáš Březina	Kreslil: Tomáš Vyčítal	SEOZ DOPRAVNÍ ZNAČENÍ
Objednatel: TANNACO			

Akce: I/2, Doubravčany, most ev. č. 2-006	Formát: A3
	Měřítko:
	Datum: 05/2023
	Ulice: DZR
Obsah: Návrh DIO - přípravné a dokončovací práce	Číslo výkresu: 02
	Paré:

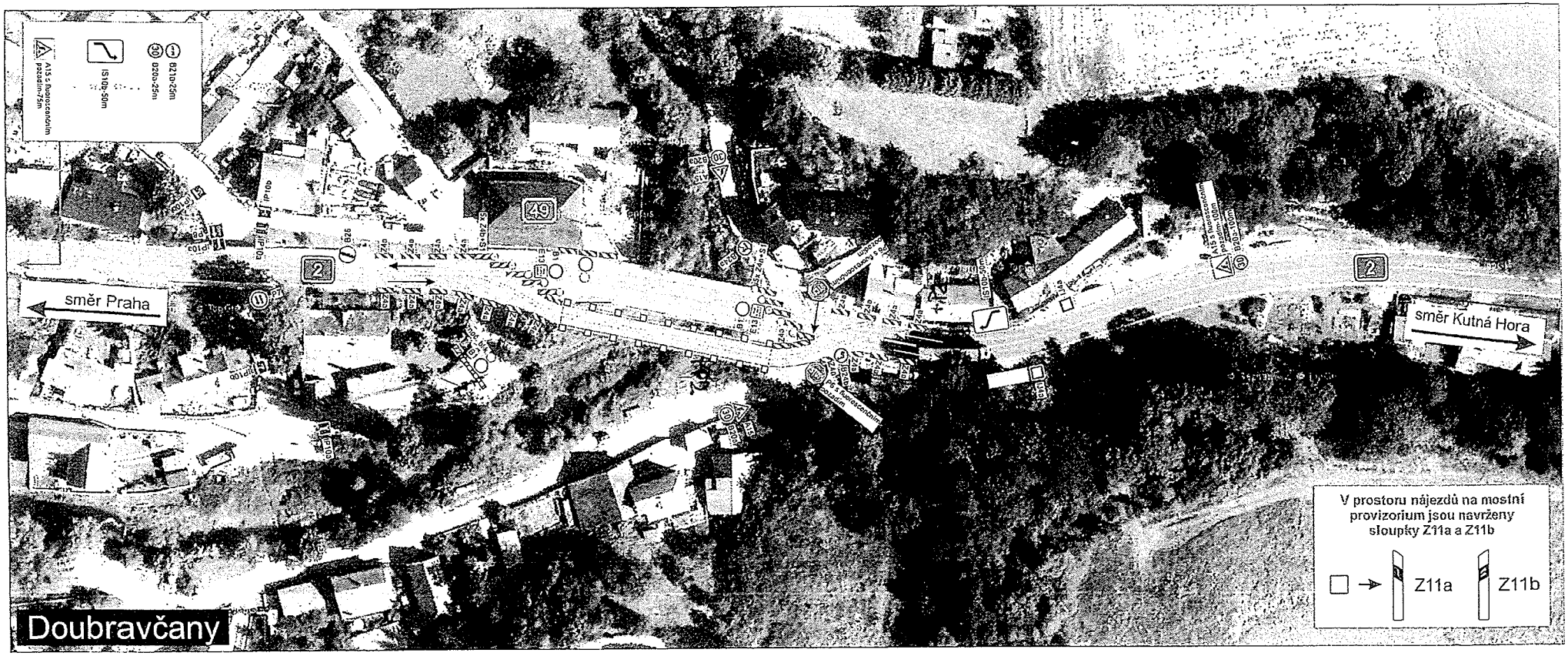

Městský úřad
odbor dopravy
Karlovo náměstí 78
280 12 Kolín 1
10.28

5.6.23

POLICIE ČESKÉ REPUBLIKY
KRAJSKÉ ŘEDITELSTVÍ POLICIE
STŘEDOČESKÉHO KRAJE
DOPRAVNÍ INSPEKTORÁT KOLÍN
280 16 KOLÍN, VÁCLAVSKÁ 11

15. 05. 2023

Bude zajištěn bezpečný přístup do nemovitostí dotčených stavbou!

Stávající dopravní značení, které bude v kolizi s DZ přechodným nutno zakrýt!

Při umístění dopravního značení musí být dodrženy podmínky dané v TP66 - OZNAČENÍ PRACOVNÍCH MÍST NA POZEMNÍCH KOMUNIKACÍCH III.VYDÁNÍ, zák.č.361/2000 Sb. v platném znění a zák.č. 13/1997 Sb. v platném znění.

Zhotovitel a razítko: Tomáš Březina	Kontroloval: Tomáš Březina	Navrhl: Tomáš Vybíral	SEDOX DOPRAVNÍ ZNAČENÍ
Objednatel: TANNACO			
Akce: I/2, Doubravčany, most ev. č. 2-006			Formát: A3
			Měřítko:
			Datum: 05/2023
			Úkol: DIR
Obsah: Návrh DIO - jízda po mostním provizoriu			Číslo výkresu: 01
			Paré č.