

# VÝKAZ DOSAVADNÍHO A NOVÉHO STAVU ÚDAJŮ KATASTRU NEMOVITOSTÍ

Dosavadní stav			Nový stav												
Označení pozemku parc. číslem	Výměra parcely		Označení pozemku parc. číslem	Výměra parcely		Druh pozemku	Typ stavby	Způsob využití	Způsob využití	Způsob využití	Porovnání se stavem evidence právních vztahů				
	ha	m <sup>2</sup>		Způsob využití	ha						m <sup>2</sup>	Způsob využití	Způsob využití	Díl přechází z pozemku označeného v katastru nemovitosti	dřívejší poz. evidenci
629/45	18	19	629/45	18	06	ostat. pl. manipulační pl.				0	629/45		10001	18	06
											629/86		10001		13
	18	19		18	19										

Seznam souřadnic (S-JTSK):

Souřadnice pro zápis do KN				Souřadnice určené měřením			
Číslo bodu	Y	X	kk	Y	X	Poznámka	
740-3952	700978.23	1063427.20	8	700951.47	1063445.55	roh plotu	
741-78	700951.01	1063445.20	8			zabet. sloupek plotu	
959-6	700946.35	1063380.10	3			ocelový trn	
1	700953.20	1063444.39	3			zabet. sloupek plotu	
2	700977.75	1063426.49	3			plast.mezník	

<b>GEOMETRICKÝ PLÁN</b> <b>pro</b> rozdělení pozemku	Geometrický plán ověřil úředně oprávněný zeměměřický inženýr	Stejnopis ověřil úředně oprávněný zeměměřický inženýr:
	Jméno, příjmení: <b>Ing. Ondřej Novotný</b>	Jméno, příjmení: <b>Ing. Ondřej Novotný</b>
	Číslo položky seznamu úředně oprávněných zeměměřických inženýrů: <b>2154/2001</b>	Číslo položky seznamu úředně oprávněných zeměměřických inženýrů: <b>2154/2001</b>
	Dne: <b>20.7.2023</b> Číslo: <b>1109/2023</b>	Dne: <b>16.8.2023</b> Číslo: <b>593/2023</b>
Náležitostmi a přesností odpovídá právním předpisům.	Tento stejnopis odpovídá geometrickému plánu v elektronické podobě uloženému v dokumentaci katastrálního úřadu.	
Vyhotovitel: <b>Ing. Ondřej Novotný</b> Polepská 831 280 02 Kolín IČ:74006100	Katastrální úřad souhlasí s očíslováním parcel.	Ověření stejnopisu geometrického plánu v listinné podobě.
Číslo plánu: <b>1002-1109/2023</b>	<b>Pavλίna Henkrichová</b> KÚ pro Středočeský kraj KP Kolín PGP- 1303/2023-204 2023.07.31 10:14:06 +02'00'	
Okres: <b>Kolín</b>		
Obec: <b>Zásmyky</b>		
Kat. území: <b>Zásmyky</b>		
Mapový list: <b>Uhlířské Janovice 0-1/41</b>		
Dosavadním vlastníkům pozemků byla poskytnuta možnost seznámit se v terénu s průběhem navrhovaných nových hranic, které byly označeny předepsaným způsobem.		
<b>viz. seznam souřadnic</b>		

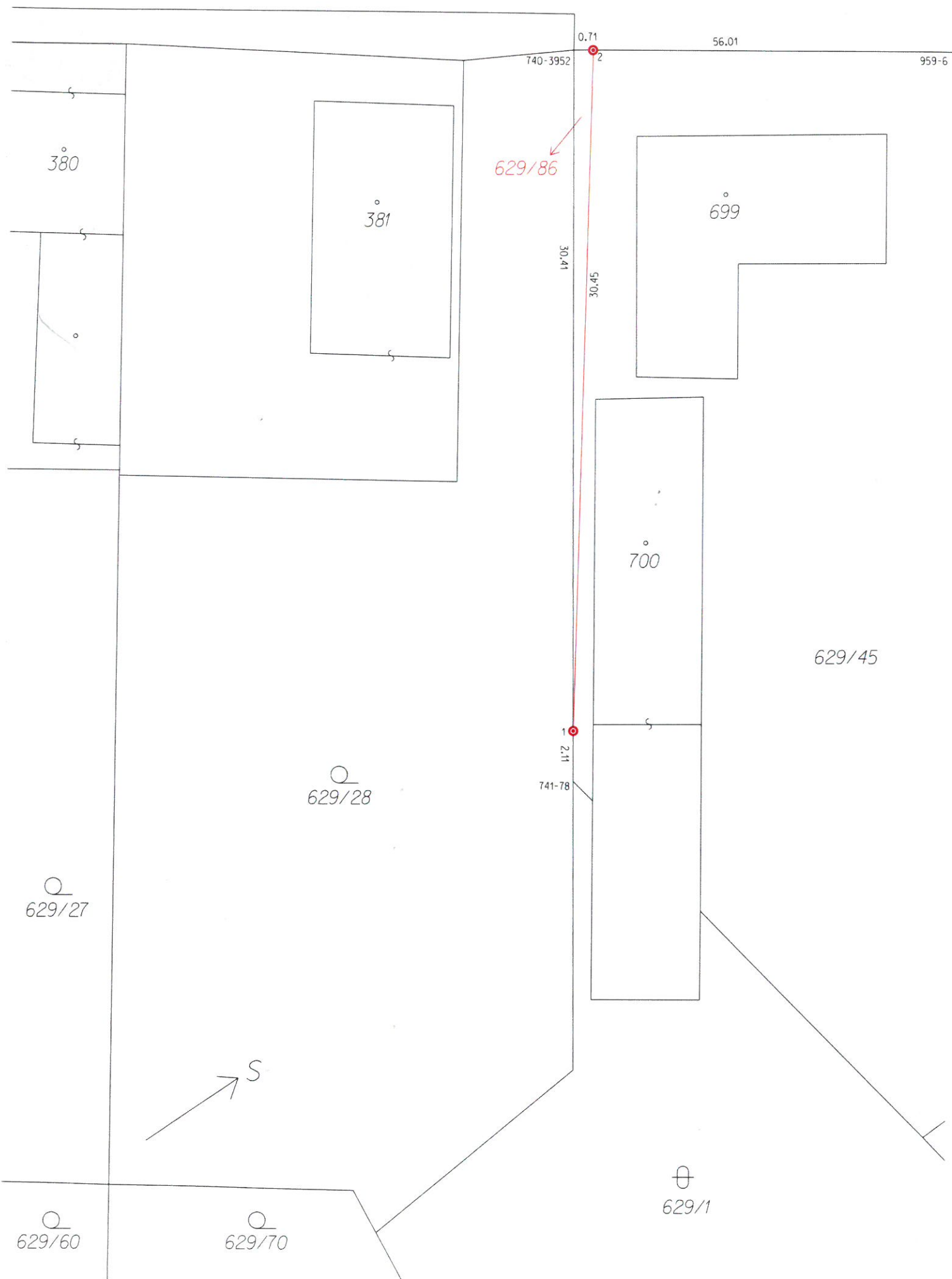

629/86

380

381

699

700

629/45

629/28

629/27

629/60

629/70

629/1

S

0.71  
2

56.01

959-6

740-3952

30.41

54.08

2.11

741-78